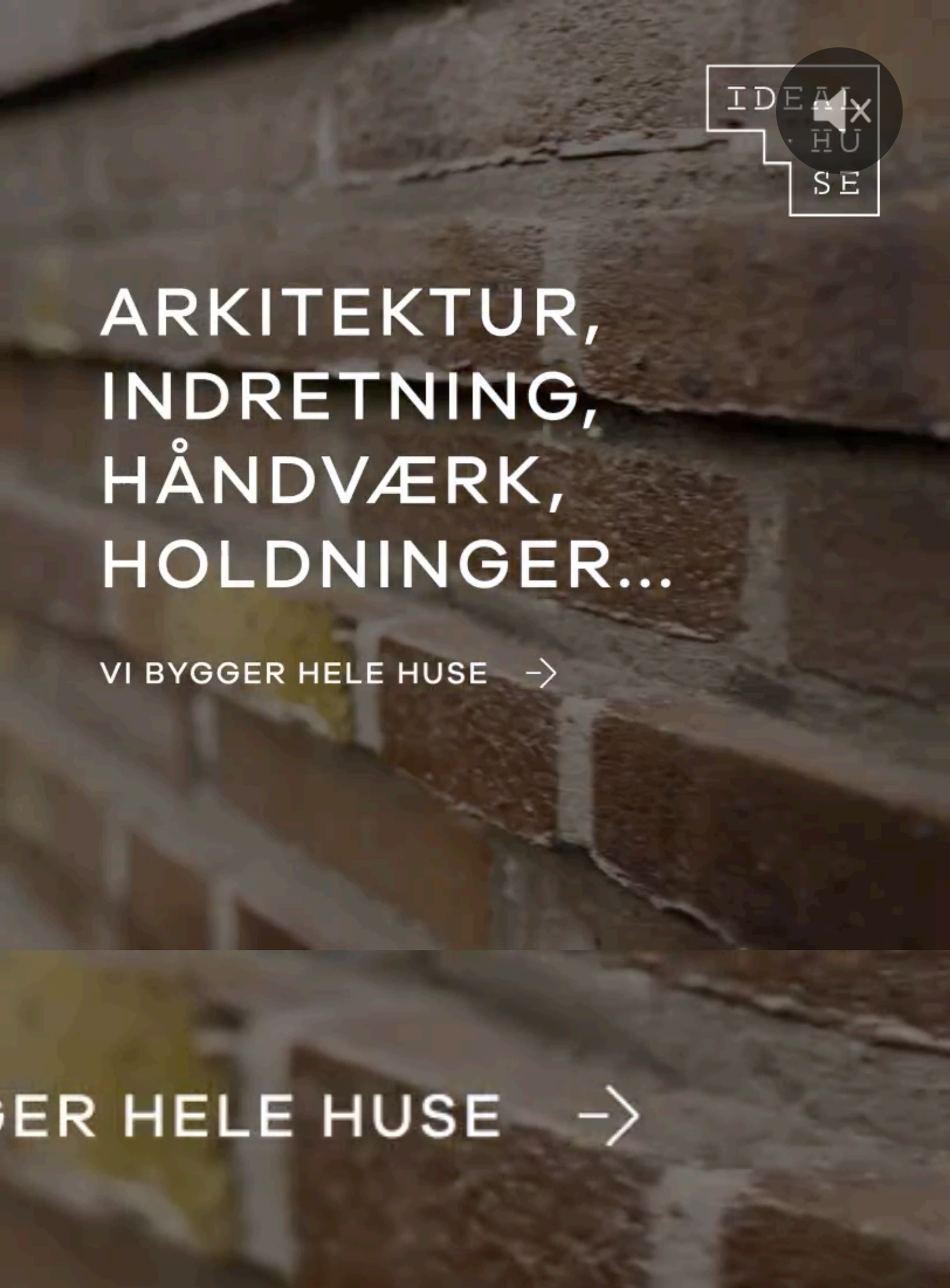
IDEAL
HUSE
ARKITEKTUR,
INDRETNING,
HÅNDVÆRK,
HOLDNINGER...
VI BYGGER HELE HUSE
GER HELE HUSE

Solskin i vente senere i dag: Få seneste nyt om ...

He ma ska fo.

ANNONCE

EN HØJAKTUEL SATIRE OM MAGT OG HYKLERI

AARHUS + For abonnenter

Simon fik oversprøjtet sin bil med cement, da den holdt lovligt parkeret: Byggefirma nægter at betale for skaderne

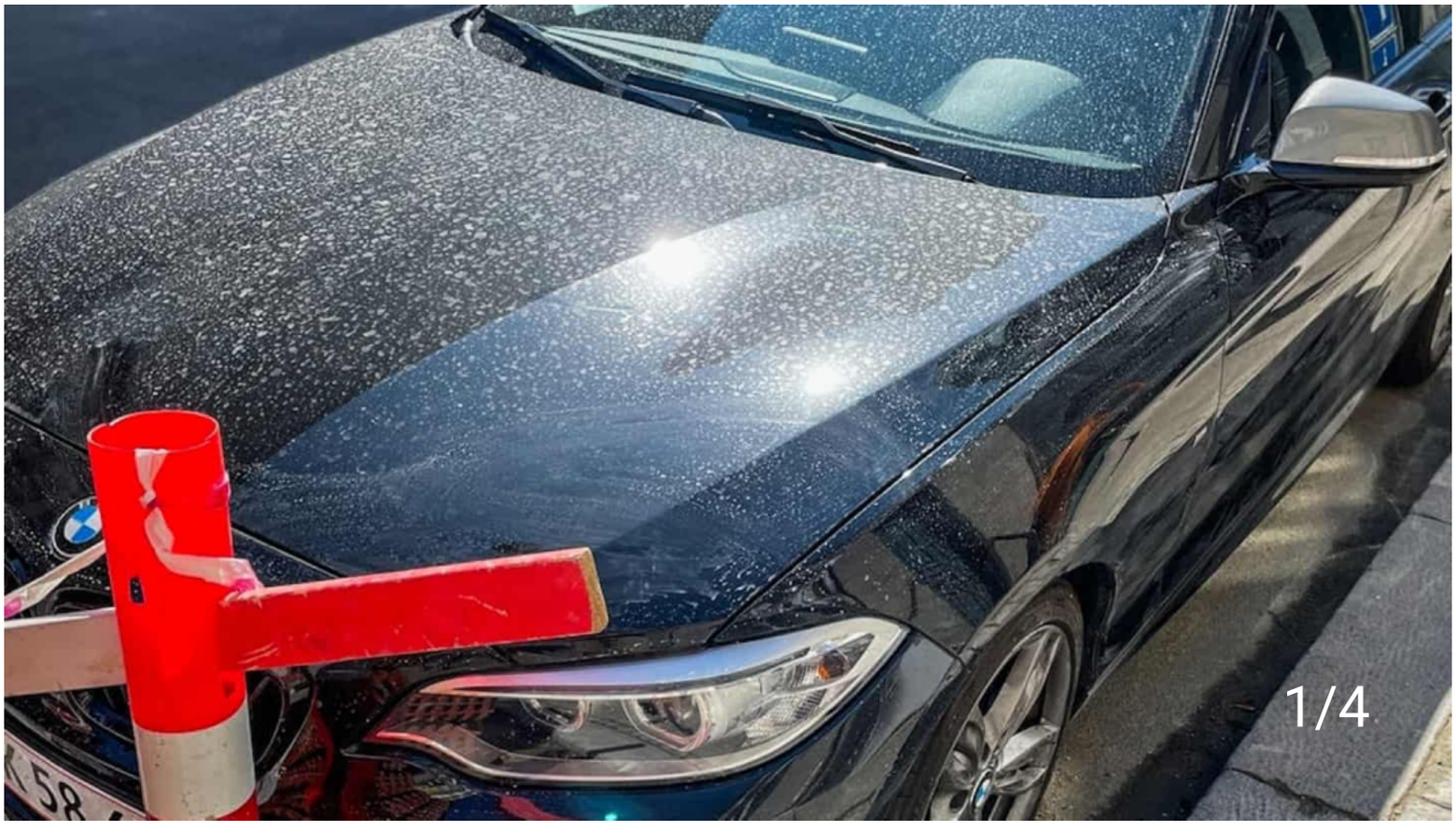

Dette syn kom Simon Fredsted ud til, da han mandag 23. maj ved eftermiddagstid skulle afsted i sin bil. Privatfoto

Skader fra håndværkere har efterladt bilejer Simon Fredsted med en regning på næsten 10.000 kr. Byggefirmaet ser sig ikke som skadevolder, lyder det, selv om det var deres cement, der landede på bilen.

27 jun. 2022 kl. 11:39

Mikkel Hamann Johnsen mihje@jfmedier.dk

Lyt til denne artikel

0:00 / 3:56 1X

ANNONCE

AARHUS: Normalt er Simon Fredsted som borger på Frederiksbjerg vant til, at håndværkere og stilladser fylder bybilledet. Han har det tilmed fint med lidt træspåner fra byggerierne på sin bil i ny og næ.

Mandag eftermiddag 23. maj kom han ud på gaden til noget langt værre. Frontsiden af bilen var oversprøjtet med cement.

Dele af cementen var endda forsøgt tørret af og havde ridset kørehjelm og bilens side samt lavet en lille bule.

- Bilen er til salg, så jeg havde lige fået den poleret og coatet (overfladebehandlet, *red.*) nogle måneder forinden. I stedet kunne jeg så betale 9.375 kr. for at få de her skader udbedret, fortæller Simon Fredsted.

Her havde han håbet på, at regningen kunne sendes til håndværkerne bag cement-fadæsen.

- Jeg ville jo kalde det hærværk. Men ... det viser sig så, at byggefirmaet ikke vil betale.

ANNONCE

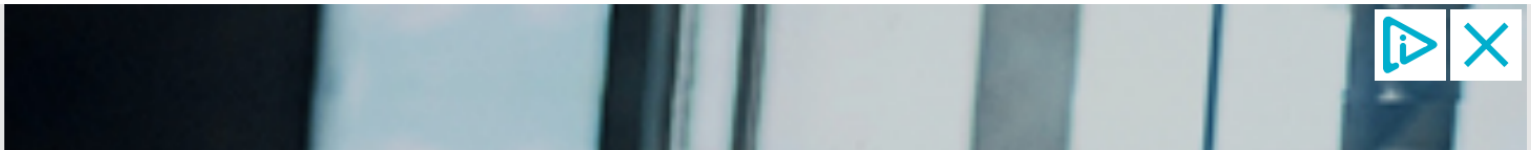

Trods lovlig parkering

Det var håndværkere fra Borum-firmaet EHK Byg, der renoverede bygningen på Brammersgade. Simon Fredsted optog en video, som Stiften er bekendt med, hvori han konfronterer håndværkerne.

Cementen har sat tydelige spor i Simon Fredsteds bils overfladebehandling, som han lige havde fået lavet nogle måneder forinden. Her ses bilens kølerhjelm, efter cementen var fjernet. Privatfoto

Her indrømmer de, at det *er* dem, som er skyld i oversprøjtningen af cement, og at de prøvede at "skylle" cementen af.

- Hold nu op, vi har ikke ødelagt din bil med lidt cement, forsvarer én af håndværkerne handlingen.

- Jeg forstår heller ikke, at du vil betale for sådan noget pjat (altså overfladebehandlingen, *red.*). Det er jo en byggeplads. Så må du lade være med at holde din bil dér.

> *De kan da ikke bare sprøjte folks biler til med cement, uden der sker noget?*

SIMON FREDSTED, INDEHAVER AF SELVSTÆNDIG IT-VIRKSOMHED

Problemet er bare, at den sorte BMW holdt lovligt parkeret på en af kommunens pladser, som blandt andre Simon Fredsted betaler for at bruge.

Simon Fredsteds dokumentation - både billeder, video og snak med naboerne til parkeringspladsen - hjalp heller ikke i det videre forløb.

ANNONCE

Magtesløs proces

Mads Højdahl Kristensen, ejeren af ejendommen, der renoveres, mener i et telefonopkald, som Simon Fredsted har optaget, at sagen handler om påstand mod påstand. Han tror på håndværkernes forklaring fremfor den forurettede bilejer.

Samtidig er Mads Højdahl Kristensen bror til Emil Højdahl Kristensen, som ejer EHK Byg.

- Jeg eller andre, du har rettet henvendelse til, anser sig ikke som skadevolder i de påpegede skader, lyder SMS-svaret efterfølgende fra Mads Højdahl Kristensen, som tilføjer:

- Jeg vil i den forbindelse bede dig stoppe med at rette henvendelse.

Her ses beskeden, som boligejer Mads Højdahl Kristensen sendte til Simon Fredsted, som svar på regningen bilejeren sendte afsted. Privatfoto

Den 31-årige bilejer går dernæst til Østjyllands Politi og anmelder EHK Byg for hærværk.

- Her får jeg efter en uges tid at vide, at politiet dropper sagen, fordi cement-hændelsen ikke er gjort forsætligt. Jamen, er det ikke stadig hærværk? De kan da ikke bare sprøjte folks biler til med cement, uden der sker noget? spørger Simon Frested magtesløst.

ANNONCE

Byggefirma svarer ikke

Han er ikke den første, som oplever dette. En af naboerne, som Simon Fredsted har været i kontakt med, har prøvet noget lignende med sin bil fra samme håndværkerteam.

Sager som disse forekommer relativt ofte, hvor en person eller virksomhed ikke går med på erstatningskravet - enten fordi man ikke mener, at der er begået nogen fejl, eller hvor man hævder, at skaderne ikke er sket direkte som følge af fejlen.

BMW'en blev ridset hen af siden, da håndværkerne - ifølge dem selv - skyllede bilen ren for cement. Det ligner dog ifølge Simon Fredsted mere en aftørring, ikke en afskylning. Privatfoto

Stiften har forsøgt at få fat på både EHK Byg-firmaejer Emil Højdahl Kristensen og boligejer Mads Højdahl Kristensen, men ingen af brødrene er vendt tilbage på vores henvendelser.

Vi ville godt have spurgt dem, hvorfor de ikke mener, at skaderne på BMW'en er en direkte følge af cementen, som håndværkerne sprøjtede på bilen. Samt hvordan cementen overhovedet endte på bilen i første omgang.

Sagen kan gå til en domstol, men det kan trække ud, hvilket Simon Fredsted ikke er interesseret i.

Han kunne også få skaderne betalt via sin kaskoforsikring, hvorefter forsikringsselskabet kan beslutte at køre sagen videre. Grundet en høj selvrisiko giver det ikke mening for bilejeren, siger han.

- Så nu står jeg tilbage med en regning for nogle skader, som andre har gjort på min ejendom.

Spørg redaktionen

Undrer du dig over ting i din dagligdag, så del din undren med os. Eller har du et mere konkret tip, så send det til os.

Dine kontaktoplysninger

Navn

E-mail

Telefonnummer (valgfrit)

☐ Jeg accepterer betingelserne* og Jysk Fynske Mediers privatlivspolitik

Send

Læs mere om "Spørg redaktionen" her

* Dit spørgsmål og navn kan blive brugt i en artikel på Jysk Fynske Mediers nyhedssites samt i den trykte avis. Har vi opfølgende spørgsmål, bliver du kontaktet af en journalist. Du giver samtidig tilladelse til, at vi må kontakte dig på mail med tilbud på et abonnement. Samtykket kan til enhver tid trækkes tilbage.

Drevet af Hearken | Servicevilkår | Fortrolighedspolitik

ANNONCE

Del med andre:

+ Denne artikel er en del af dit abonnement

Forsiden netop nu

AARHUS

I Aarhus står en enlig DF'er på broen: - Man kan ikke blive ved med at kæmpe for partiet, hvis man ikke tror på fremtiden

Kommentator: Vi mangler kun at Thulesen melder sig ud

Folketingsgruppen er mere end halveret +

Flydtkjær følger trop og forlader Dansk Folkeparti

Aarhus Airport om udsigt til SAS-strejke: - Ikke os der bliver hårdest ramt

Lyseng opgraderer på gymnastik, fitness og kampsport: - Det bliver en...

Få overblikket: Fire butikscentre i Aarhus får nye ladestandere - her kommer...

Plads til legende børn på kirkegården: Der skal være mere liv hos 'de døde'

Se billederne: Håndboldstjernen Louise Burgaard blev viet til sit livs kærlig-...

Mest læste

AARHUS

Se billederne: Håndboldstjernen Louise Burgaard blev viet til sit livs kærlighed. Festen blev holdt i historiske kælderlokaler +

AARHUS

I Aarhus står en enlig DF'er på broen: - Man kan ikke blive ved med at kæmpe for partiet, hvis man ikke tror på fremtiden

---

ALARM 112

Kvinde måtte evakuere sig selv: Lyn slog ned i hendes hus

AARHUS

Simon fik oversprøjtet sin bil med cement, da den holdt lovligt parkeret: Byggefirma nægter at betale for skaderne +

ALARM 112

Chok og sorg over 33-årig århusianers død på fly: - Man skal ikke dømme nogen ud fra en enkelt fejltagelse

---

ERHVERV

Århusiansk rigmand sprøjter millioner i social indsats: - Alle mennesker har et

potentiale

AVISEN DANMARK

- Lad være med at køre på ferie den dag: Tour de France kan skabe trafikkaos uden fortilfælde

Jagten på den gule feber fortsætter: Emil klarer 182 kilometer med en cykelsadel i røven

Kvinde måtte evakuere sig selv: Lyn slog ned i hendes hus

Simon fik oversprøjtet sin bil med cement, da den holdt lovligt parkeret: Byg…

Ung mand voldtaget på botilbud: 33-årig varetægtsfængslet på psykia-…

Eksperter advarer mod flere nedrivninger i Gellerup: Pas på bygningsarven og…

Rentestormen raser, og boligpriserne falder: Dit afdragsfrie boliglån er måsk…

Det blev en dyr tur hjem: 33-årig mand prøvede at stikke af fra taxi-regningen

Seneste nyt

09.35

Dansk partnerskab skal hjælpe med at genopbygge Ukraine

09.30

På trods af jobfest mangler hoteller og restauranter hænder

08.55

Griners agent råber op efter forlænget russisk fængsling

08.15

Norge åbner for igen at blive medejer af SAS

07.40

Holger Rune føler med Tauson efter hendes skadesexit

07.30

Få overblikket: Fire butikscentre i Aarhus får nye ladestandere - her kommer de +

07.15

Norsk minister indkalder til pressemøde om SAS

Vis flere

ERHVERV

Århusiansk rigmand sprøjter millioner i social indsats: - Alle mennesker har et potentiale

Fra sommervejr til skybrud: Find paraplyen frem - og søg dækning for tordenvejret

“ Rammstein og Friheden understreger kun behovet: Vi mangler en helhedsplan…

Seks ugers vejarbejde på og omkring central færds-elsåre i Aarhus: Vejarbej-…

Chok og sorg over 33-årig århusianers død på fly: - Man skal ikke dømme…

Fra sommervejr til skybrud: Find paraplyen frem - og søg dækning for tordenvej…

Britta fra Aarhus er Arlas nye ansigt: Inspirerer danskerne til at få mere…

Hvad kan jeg opleve i Århus *lige nu*?

Spise og drikke

Deltage i et event

Udforske kunst, musik og kultur

Se de vigtigste attraktioner

VIS MIG HVAD JEG KAN OPLEVE

Århus Stiftstidende

Privatlivs- og cookie-politik

Cookieindstillinger

Søg

Vi tager ansvar for indholdet og er tilmeldt

PRESSE NÆVNET